

Gemeinde: Obergerlafingen  
Strasse: Hauptstrasse  
Abschnitt / Objekt: Dorfeinfahrt Nord  
Projekt: Einfahrtstor und Mittelinsel Fussgängerstreifen  
Projektphase: Auflageprojekt

**Erschliessungsplan**  
**Situation 1:200**  
(Plan ist Genehmigungsinhalt)

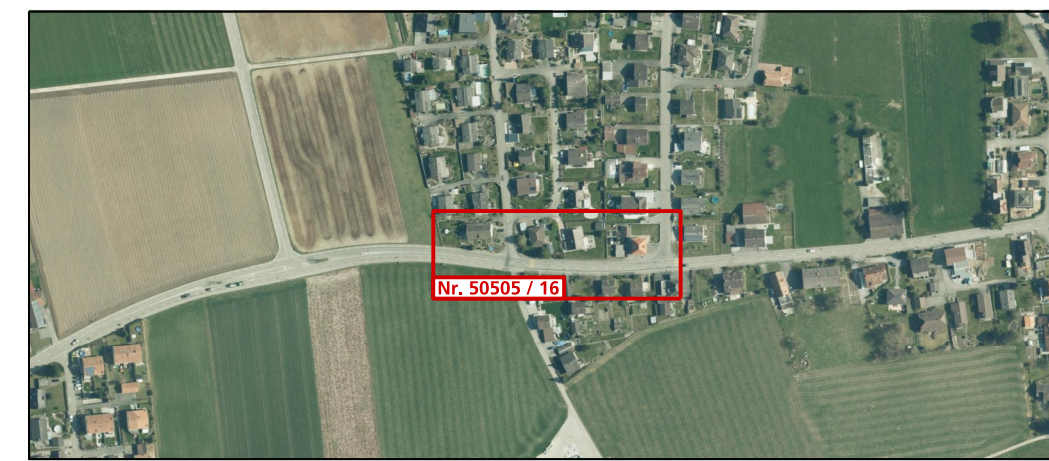

Dok.-Nr.		50505 / 16	
Format		30 / 112	
	Kürzel	Datum	
Erstellt	dmo	03.11.2020	
Geprüft	sha	09.11.2020	
Freigabe	dse	09.11.2020	
Revidiert Index A		dmo	23.12.2020
Geprüft			
Freigabe			
Achs-Nr.	3300		
Bezugspunkt (BP)	BP 8 + 145 m bis BP 10 + 50 m		
Achs-Nr.	-		
Bezugspunkt (BP)	-		
Objekt-Nr. KB	-		
Projekt-Nr.	3TK.01379		

**Amt für Verkehr und Tiefbau**  
Röthhof, Werkhofstrasse 65, 4509 Solothurn  
Telefon 032 627 26 33  
E-Mail avt@bd.so.ch / www.avt.so.ch

**bsb+**  
Biberist  
Burgdorf  
Grenchen  
Liebefeld/Bern  
Oensingen

**BSB + Partner**  
Ingenieure und Planer

Tel. 032 671 22 22  
Tel. 034 420 16 20  
Tel. 032 654 59 30  
Tel. 031 978 00 78  
Tel. 062 388 38 38  
www.bsb-partner.ch

**Legende**

- Genehmigungsinhalt**
- Fahrbahn Kantonsstrasse
  - Fahrbahn Gemeindestrasse
  - Radstreifen
  - Gehweg
  - Mauer neu
  - Rand / Abgrenzung
  - Sichtberme Fahrbahn auf Privatgrundstück
  - Geltungsbereich Erschliessungsplan
  - Baulinie aufheben
  - Fussgängerstreifen aufheben
  - Rückbau best. Mauer
- Orientierungsinhalt (bestehend)**
- Fahrbahn
  - privater Vorplatz
  - Gehweg
  - Grünfläche
  - Baulinie
  - Baum
  - Hecke
  - Ein-/ Ausfahrt
  - STRADA-Nr.
  - Bauzonengrenze
- Orientierungsinhalt (neu)**
- Verkehrinsel
  - Grünfläche
  - Baum
  - Baum fällen
  - Bauzonengrenze

Signalisation und Markierungen sind nicht Gegenstand der Planaufgabe  
Dem Erschliessungsplan kommt gleichzeitig die Bedeutung der Baubewilligung gemäss §39 Abs. 4 PBG zu.

