

Gemeinde: Obergerlafingen  
Strasse: Hauptstrasse  
Abschnitt / Objekt: Dorfeinfahrt Nord  
Projekt: Einfahrtstor und Mittelinsel Fussgängerstreifen  
Projektphase: Bauprojekt

**Werkleitungsplan**  
Situation 1:200  
(Plan ist Orientierungsinhalt)

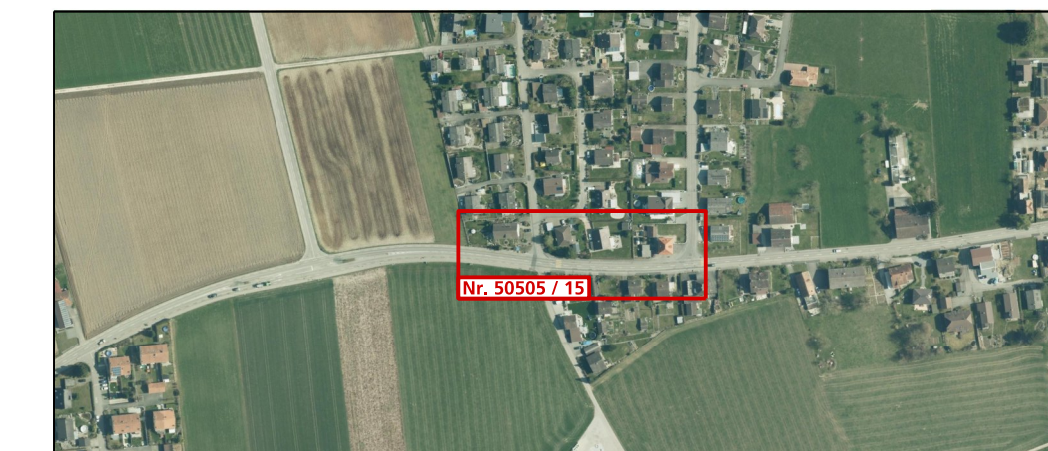

Dok.-Nr.	50505 / 15		
Format	30 / 105		
	Kürzel	Datum	
Erstellt	dmo	03.11.2020	
Geprüft	sha	09.11.2020	
Freigabe	dse	09.11.2020	
	Revidiert Index A	dmo	23.12.2020
	Geprüft		
	Freigabe		
Achs-Nr.	3300		
Bezugspunkt (BP)	BP 8 + 145 m bis BP 10 + 50 m		
Achs-Nr.	-		
Bezugspunkt (BP)	-		
Objekt-Nr. KB	-		
Projekt-Nr.	3TK.01379		

**Amt für Verkehr und Tiefbau**  
Röthhof, Werkhofstrasse 65, 4509 Solothurn  
Telefon 032 627 26 33  
E-Mail avt@bd.so.ch / www.avt.so.ch

**bsb+**  
Biberist  
Burgdorf  
Grenchen  
Liebefeld/Bern  
Oensingen

**BSB + Partner**  
Ingenieure und Planer  
Tel. 032 671 22 22  
Tel. 034 420 16 20  
Tel. 032 654 59 30  
Tel. 031 978 00 78  
Tel. 062 388 38 38  
www.bsb-partner.ch

**Legende**

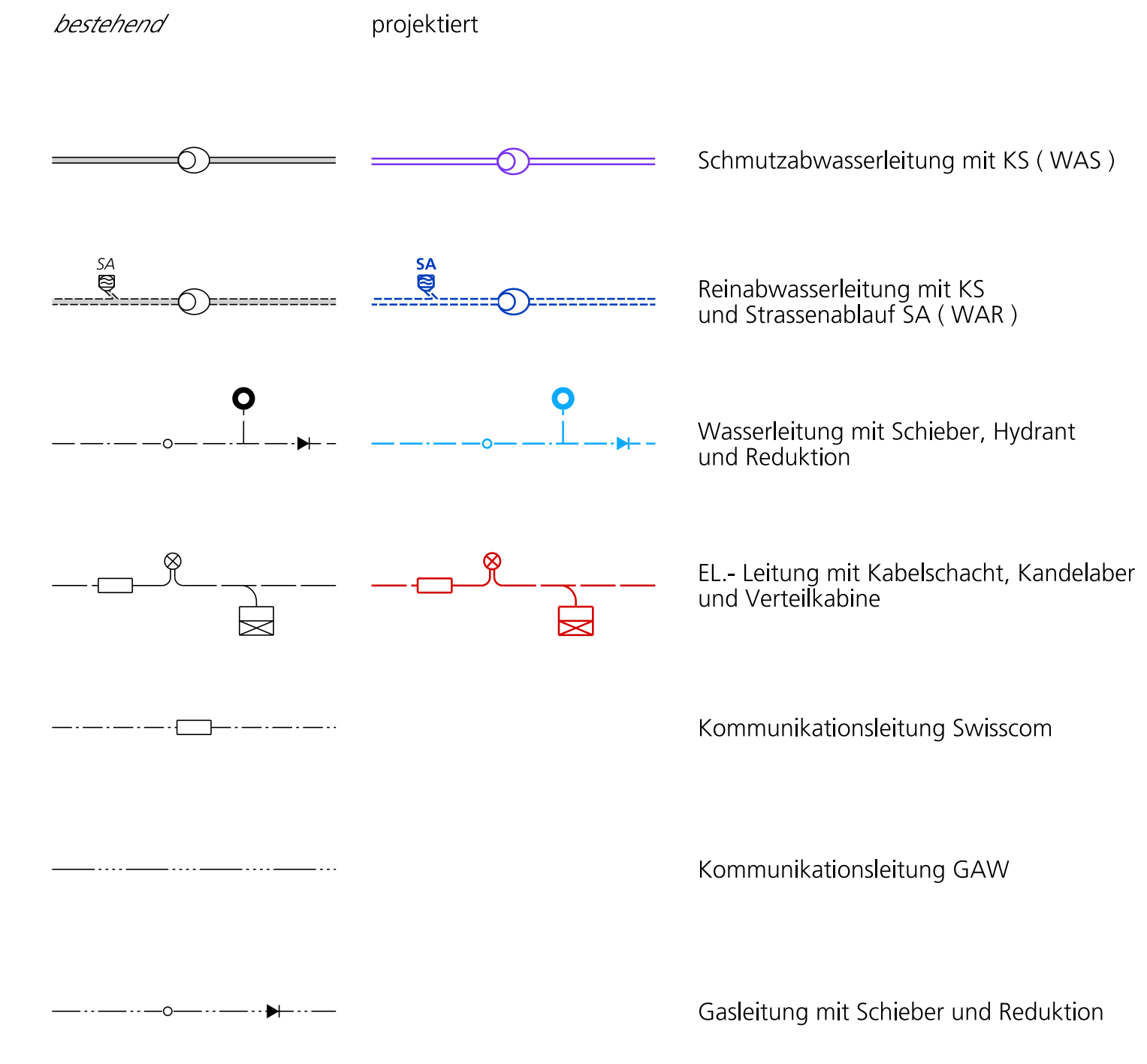

**Achtung**  
Alle Leitungen sind vor Baubeginn zu sondieren.

