

Gemeinde: Obergerlafingen
 Strasse: Hauptstrasse
 Abschnitt / Objekt: Dorfeinfahrt Nord
 Projekt: Einfahrtstor und Mittelinsel Fussgängerstreifen
 Projektphase: Bauprojekt

Inhalt: **Signalisations- und Markierungsplan**
 Situation 1:200
 (Plan ist Orientierungsinhalt)

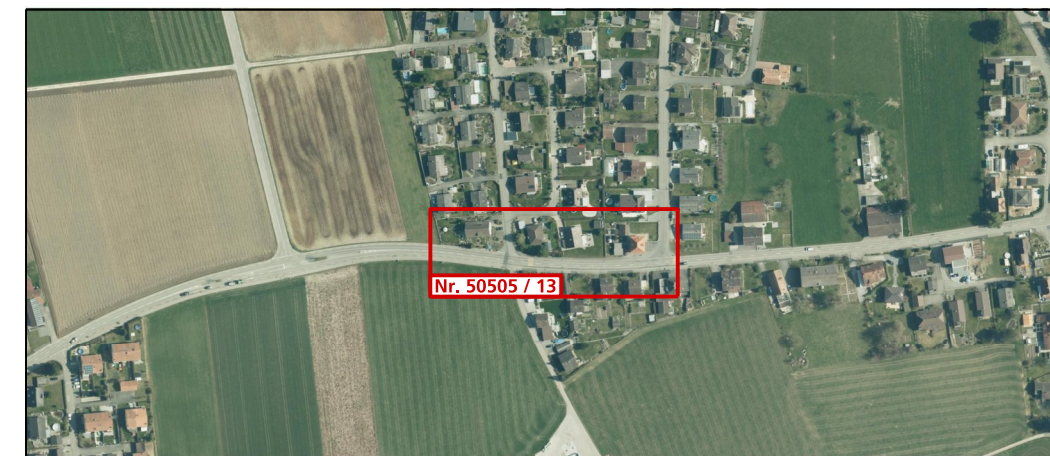

Dok.-Nr.	50505 / 13	
Format	Kürzel	Datum
	dmo	03.11.2020
Erstellt	sha	09.11.2020
Geprüft	dse	09.11.2020
Revidiert Index A	dmo	23.12.2020
Geprüft		
Freigabe		
Achs-Nr.	3300	
Bezugspunkt (BP)	BP 8 + 145 m bis BP 10 + 50 m	
Achs-Nr.	-	
Bezugspunkt (BP)	-	
Objekt-Nr. KB	-	
Projekt-Nr.	3TK.01379	

Amt für Verkehr und Tiefbau
 Röhlfhof, Werkhofstrasse 65, 4509 Solothurn
 Telefon 032 627 26 33
 E-Mail avt@bd.so.ch / www.avt.so.ch

bsb+ **BSB + Partner Ingenieure und Planer**
 Bilberist, Burgdorf, Grenchen, Liebefeld/Bern, Oensingen
 Tel. 032 671 22 22, 034 420 16 20, 032 654 59 30, 031 978 00 78, 062 388 38 38
 www.bsb-partner.ch

Legende

Nr.	Linientyp	Farbe	Länge (m)	Abstand (m)	Breite (cm)
6.01	Sicherheitslinie	weiss	var.	-	15
6.03	Leitlinie	weiss	1.00	1.00	15
6.15	Randlinie	weiss	var.	-	20
6.09	Radstreifenlinie	gelb	3.00	3.00	15
6.13	Wartelinie	weiss	0.50	0.25	60
6.16	Führungslinie	weiss	0.50	0.50	20
6.17	Fussgängerstreifen	gelb	4.00	0.50	50

Demarkierung

